

**Biotop- und Nutzungstypen Bestand**

|  |  |  |
|--|--|--|
|  | WU (WX)                                | Laubmischwald  |
|  | HR<br>HRbl (ZA)                        | Baumreihe<br>Baumreihe einreihig geschlossen, Laubbaumbestand      |
|  | HE<br>HE.I                             | Einzelbaum<br>Einzelbaum, Laubbaum                                 |
|  | HH<br>HHc                              | Hecke<br>Hecke, lückig ohne Bäume                                  |
|  | KGm (PG bzw. KB)                       | Mesophiles Grünland  |
|  | BSiv (80% OA, 20% PG)                  | Industrie, sehr stark versiegelt (> 75 % versiegelte Flächen)      |
|  | BV<br>BVb (VB)<br>BVb (OA)<br>BVw (OA) | Verkehrsflächen<br>Eisenbahn<br>Straße, 2-spurig<br>Weg, befestigt |
|  |  | Flurstücksgrenzen  |
|  |  | Flurgrenzen  |
|  |  | Änderungsbereich   |
|  |  | übriger Geltungsbereich des Bebauungsplans                         |

Grundlage: "Katalog der Biotypen und Nutzungstypen für die CIR - luftbildgeschützte Biotypen- und Nutzungstypenkartierung im Land Sachsen-Anhalt (Landesamt für Umweltschutz 1992)  
 In Klammern: Codes der Biotypen nach dem Osnabrücker Kompensationsmodell (Landkreis Osnabrück 1997)

# Stadt Bernburg (Saale)

## 1. Änderung des Bebauungsplans Nr. 57 "Gewerbe- und Industriegebiet Bernburg-West an der A 14, Baufeld I"

Karte 1 : Biotypen Bestand  
 Maßstab: 1 : 2.500  
 Satzung (Stand: 03.09.2005)

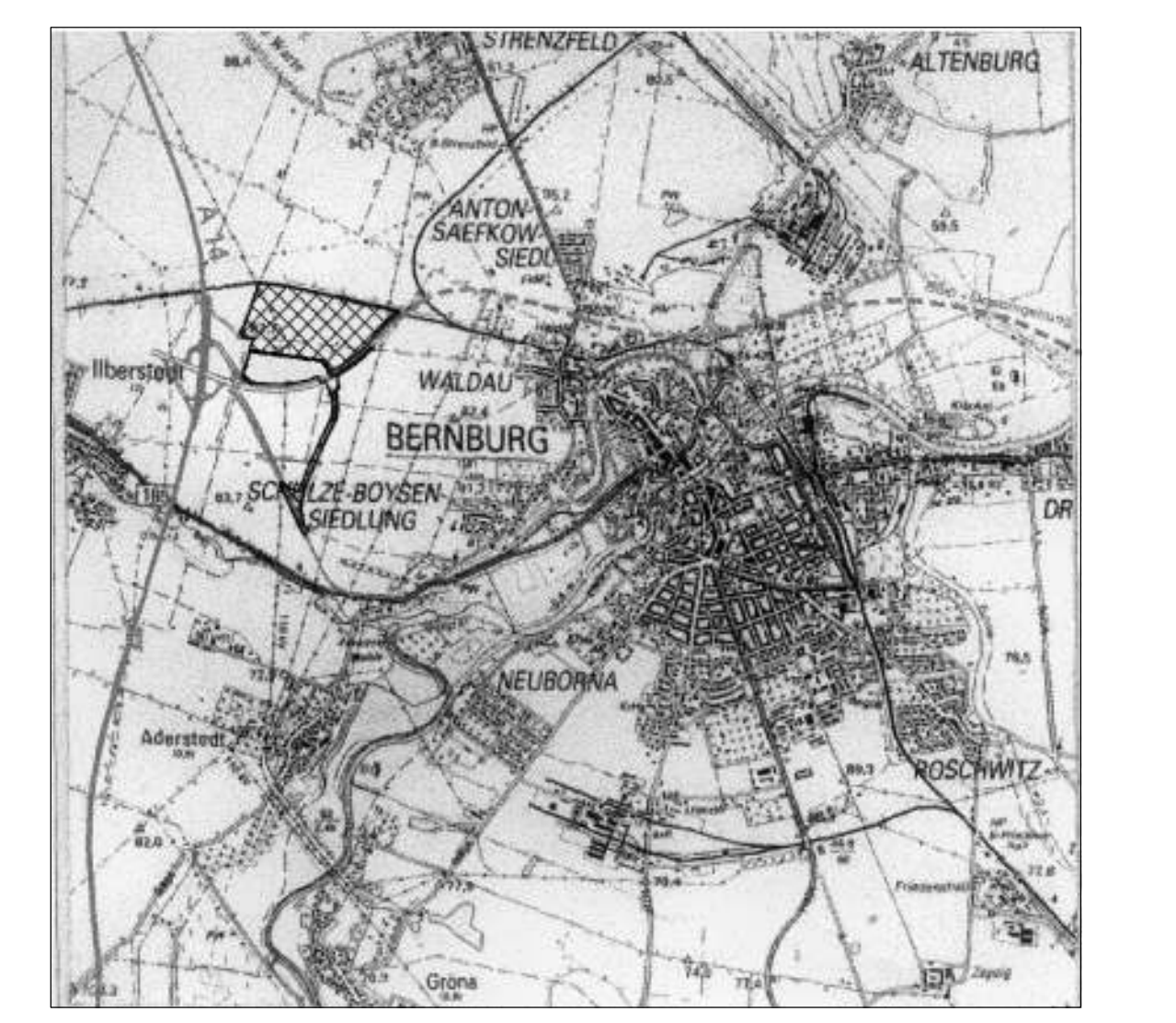

Kartengrundlage: Auszug aus Top. Karte TK 50 (K) M 1 : 50.000  
 Blatt Bernburg  
 Herausgeber: Landesamt für Landesvermessung und Datenverarbeitung  
 Verfüglichkeitsjahr: Landesamt für Landesvermessung und Datenverarbeitung Sachsen-Anhalt, Halle/S.  
 21.01.2002  
 Aktzeichen: Gen.-Nr. LVermD/V/002/2002 und LVermD/D/029/2002

Planverfasser: **BAUMEISTER INGENIEURBÜRO GmbH Bernburg**  
 Steinstraße 31, 06406 Bernburg  
 Tel.: 03471 / 313556 Fax: 03471 / 313585  
 Dipl.-Ing. (FH) Michael Jastrow, Stadtplaner AK /LSA 1393-99-3-d

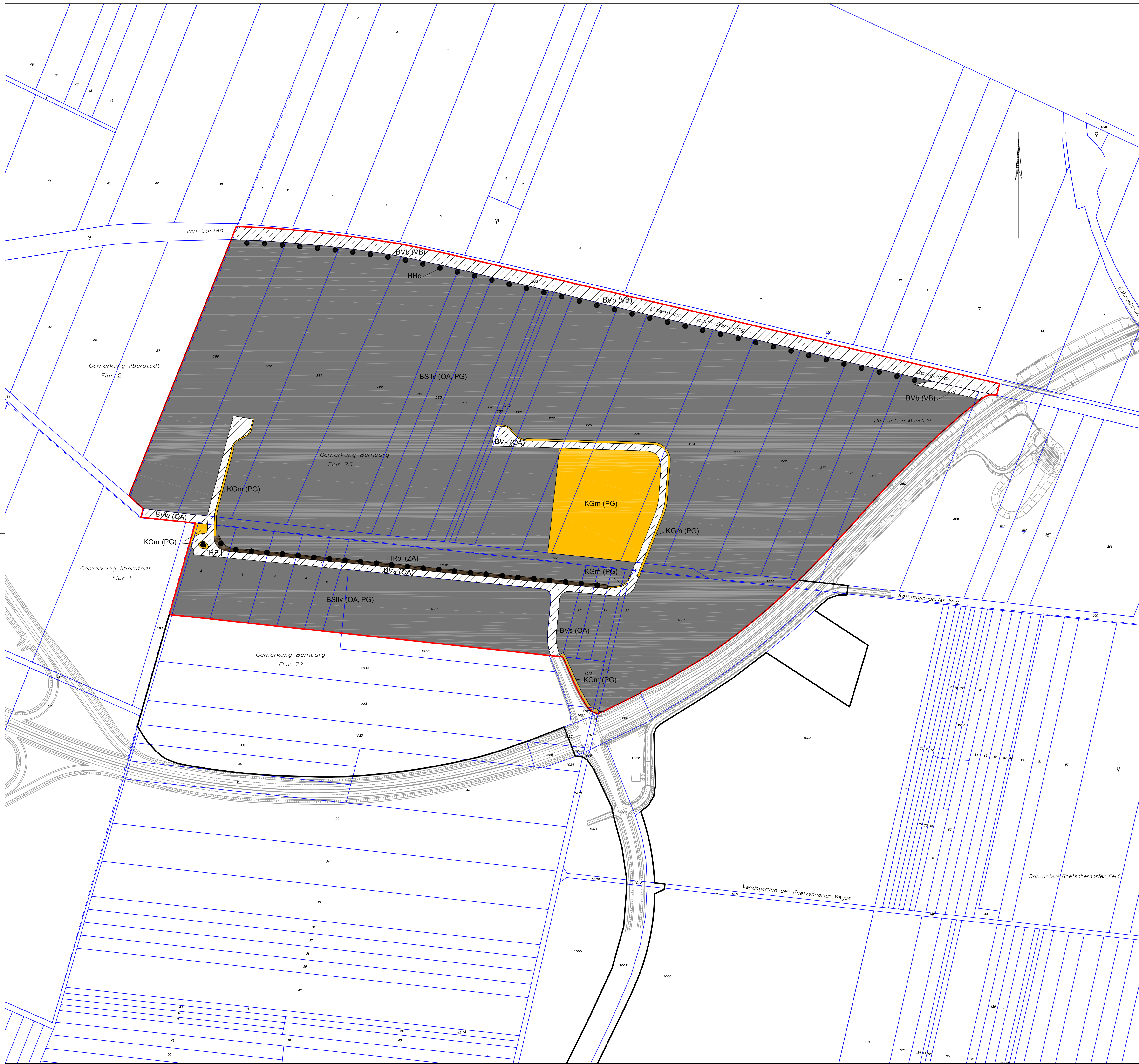

**Biotop- und Nutzungstypen Planung**

|       |           |   |
|-------|-----------|---|
| ●—●—■ | HR        | Baumreihe   |
| ●—●—■ | HRbl (ZA) | Baumreihe einreihig geschlossen, Laubbaumbestand                                    |
| ●     | HE        | Einzelbaum  |
| ●     | HE.I      | Einzelbaum, Laubbaum  |
| ●●●●● | HH        | Hecke   |
| ●●●●● | HHc       | Hecke, lückig ohne Bäume  |
| ■     | KG        | KGm (PG) Mesophiles Grünland  |
| ■     | BS        | BSiv (80% OA, Industrie, sehr stark versiegelt (> 75 % versiegelte Flächen) 20% PG) |
| ▨     | BV        | Verkehrsflächen   |
| ▨     | BVb (VB)  | Eisenbahn   |
| ▨     | BVs (OA)  | Straße, 2-spurig  |
| ▨     | BVw (OA)  | Weg, befestigt  |
| —     |           | Flurstücksgrenzen   |
| - - - |           | Flurgrenzen   |
| —     |           | Änderungsbereich  |
| —     |           | übriger Geltungsbereich des Bebauungsplans  |

Grundlage: "Katalog der Biotoptypen und Nutzungstypen für die CIR - luftbildgeschützte Biotoptypen- und Nutzungstypenkartierung im Land Sachsen-Anhalt (Landesamt für Umweltschutz 1992)

In Klammern: Codes der Biotoptypen nach dem Osnabrücker Kompensationsmodell (Landkreis Osnabrück 1997)

# Stadt Bernburg (Saale)

## 1. Änderung des Bebauungsplans Nr. 57 "Gewerbe- und Industriegebiet Bernburg-West an der A 14, Baufeld I"

Karte 2: Biotoptypen Planung

Maßstab: 1 : 2.500

Satzung (Stand: 03.09.2005)

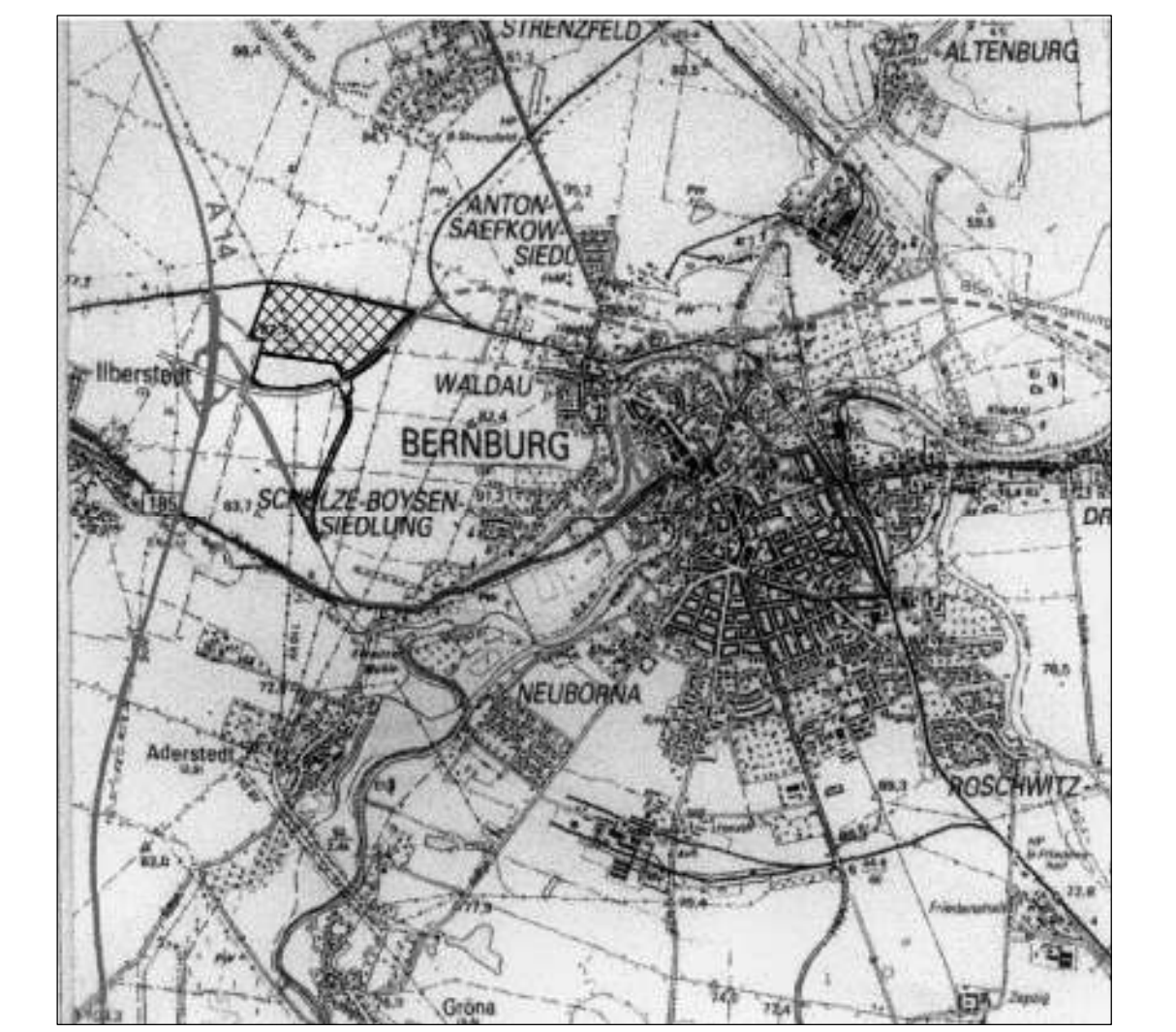

Kartengrundlage: Auszug aus Top. Karte TK 50 (K) M 1 : 50.000 Blatt Bernburg  
 Herausgeber: Landesamt für Landesvermessung und Datenverarbeitung  
 Veröfflichungsdatum erteilt: Landesamt für Landesvermessung und Datenverarbeitung Sachsen-Anhalt, Halle/S.  
 am: 21.01.2002  
 Aktenzeichen: Gen.-Nr. LVerM/D/002/2002 und LVerM/D/029/2002

Planverfasser: **BAUMEISTER INGENIEURBÜRO GmbH Bernburg**  
 Steinstraße 31, 06406 Bernburg  
 Tel.: 03471 / 313556 Fax: 03471 / 313585  
 Dipl.-Ing. (FH) Michael Jastrow, Stadtplaner AK / LSA 1393-99-3-d